Одним із основних завдань сучасного виховання є формування в учнів загальнолюдських духовних цінностей та орієнтирів. Серед них - доброта, любов до ближніх, повага до навколишніх, пам'ять про свою минувшину, духовні витоки. Ці риси і намагаємося прищепити ми, як педагоги, нашим ліцеїстам.
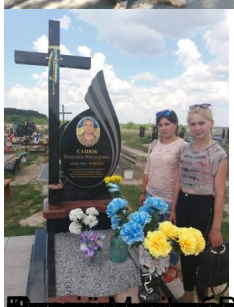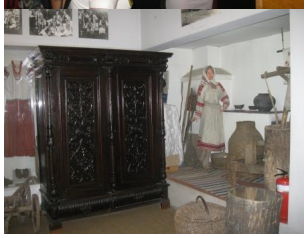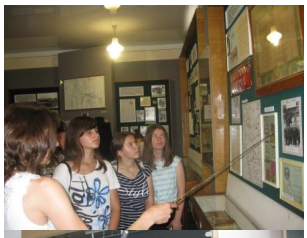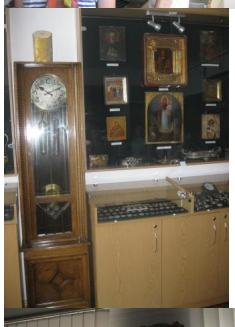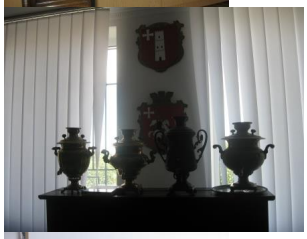
4 червня, учні ліцею разом з викладачами відвідали матір нашого випускника Сацюка Олександра, який загинув в зоні АТО, вшанували його пам'ять на місцевому цвинтарі. Саме в цей день Сашку виповнилося б 24 роки , але його забрала ця жорстока несправедлива війна у 2014 під Іловайськом. Йому б жити та жити, кохати, зустрічати світанки, мріяти... Згадували роки юності, навчання в ліцеї, захоплення спортом, юнацькі мрії хлопця, яким не судилося здійснитися….