# Вірш

Написав Козир О. О.
Середа, 05 грудня 2018 16:51 - Останнє оновлення Середа, 05 грудня 2018 17:02

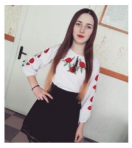

*Цюп'яшук Євгенія*
*Група № 55*
*Козир*

## Матуся

Як я люблю свою матусю,
Хоч й іноді її боюся.
Але вона найкраща з усіх!
Я так люблю її сміх.
Та не люблю, коли вона плаче.
Цього нікому не пробачу.
За неї життя б віддала,
Аби мамуня спокійно жила.
Скільки добра в її очах,
Скільки тепла в її руках.
Вона навчить, як в світі жить,
І що життя – це наша мить.
Вона добра нам лише хоче,
Її слова – святі, пророчі.
Вона не побіжає злого
І оборонить від чужого.
Матуся – символ доброти,

1

Любові, краси, теплоти.
А як готує мама смачно,
І ставиться до всіх обачно.
І недарма, що з цього ж слова
Починається дитяча мова.

## О Батьківщино - рідна Україно!

О Батьківщино- рідна Україно!
Цвітеш ти цвітом калиновим понад тином.
Де ніжно майоряться чорнобривці,
Де жито золоте колоситься на нивці.
Тут бджоли голосно гудуть,
І завжди тебе дома ждуть.
Тут все таке рідне, миле, красиве.
Це тут же пройшло твоє дитинство щасливе.
Це тут ти уперше на землю ступила.
Це тут тебе ненька співати навчила.
Це тут ти уперше в житті покохала.
Це тут од болі тяжкої страждала.
Це тут ти почула цей спів солов'я.
Це тут наш народ – українська сім'я!
Це тут народився великий Тарас.
Це тут ллється кров за кожного з нас.
Я тут народилась і тут хочу жити!
Я тебе, Україно, буду вічно любити.
О краю мій рідний, найкращий за все.
Хай доля тобі лише волю несе!
Ти будь незалежна, моя краща державо.
Сини хай твої приносять лиш славу!

2

Хай буде щасливий весь рід наш могутній.
Я вірю: попереду краще майбутнє!

*******

Мій любий воїне, солдате,
Ти чуєш кожен день гармати,
Ночами ти не можеш спати,
Бо рідний край обороняєш.
Від ворогів нас захищаєш.
Ми молимось щодень за тебе,
У Бога просим мирне небо.
Я дякую тобі, солдате,
Що я спокійно можу спати,
Що можу по землі ходити,
За те, що я живу на світі.
Хай руки загарбника посохнуть,
Хай ті москалики навіки полохнуть!
Хай рідна земля живе й процвітає,
Хай лихо й недоля Україну минає!
А тобі ж, солдате, багато щастя,
Хай тебе оминає усяке нещастя.
Повертайся живим у свою милу хату
Бо тебе вже чекає рідна мати.
Пригорни її рідну до серця й скажи:
«Я ж казав: повернуся живим!»

3

# Вірш

Написав Козир О. О.
Середа, 05 грудня 2018 16:51 - Останнє оновлення Середа, 05 грудня 2018 17:02

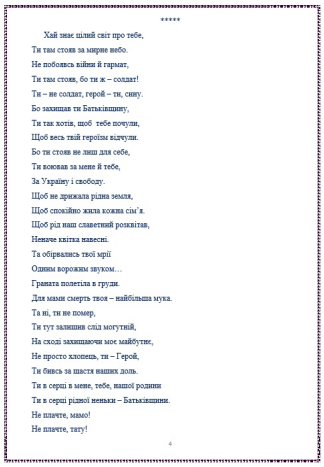

*****

Хай знає цілий світ про тебе,
Ти там стояв за мирне небо.
Не побоявсь війни й гармат,
Ти там стояв, бо ти ж – солдат!
Ти – не солдат, герой – ти, сину.
Бо захищав ти Батьківщину,
Ти так хотів, щоб тебе почули,
Щоб весь твій героїзм відчули.
Бо ти стояв не лиш для себе,
Ти воював за мене й тебе,
За Україну і свободу.
Щоб не дрижала рідна земля,
Щоб спокійно жила кожна сім'я.
Щоб рід наш славетний розквітав,
Неначе квітка навесні.
Та обірвались твої мрії
Одним ворожим звуком…
Граната полетіла в груди.
Для мами смерть твоя – найбільша мука.
Та ні, ти не помер,
Ти тут залишив слід могутній,
На сході захищаючи моє майбутнє,
Не просто хлопець, ти – Герой,
Ти бився за щастя наших доль.
Ти в серці в мене, тебе, нашої родини
Ти в серці рідної неньки – Батьківщини.
Не плачте, мамо!
Не плачте, тату!

4

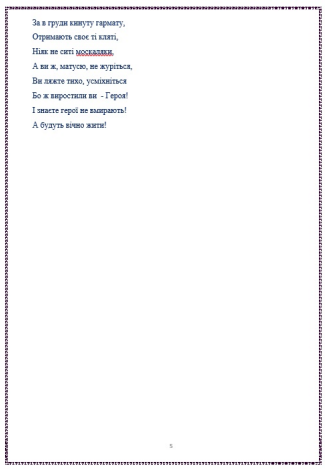

За в груди кинуту гарнату,
Отримають своє ті кляті,
Ніяк не ситі москалики,
А ви ж, матусю, не журіться,
Ви лікте тихо, усміхніться
Бо ж виростили ви - Героя!
І зняте герої не вмирають!
А будуть вічно жити!

5